Insider

Herzlich Willkommen zur 2. Runde

der 2. Klasse Westnord

gegen

am 21.08.2021 um 17:00 Uhr

Reserve: 15:00 Uhr

MICHAEL EICHLBERGER
Malermeister

Brunnwald 3
4730 Waizenkirchen
Telefon: 0 664 / 91 23 258
E-Mail: eichlberger_michael@gmx.at

Fassadenmalerei | Putze | Anstriche | Innenmalerei | kreative Wandgestaltungen

Wir bedanken uns bei unserem **Matchballsponsor**

Michael Eichlberger.

Die UNION Prambachkirchen wünscht ein faires und spannendes Spiel!

Spieltaginfos

Tabellen der 2. Klasse Westnord

2. Westnord

Rang	Mannschaft	Sp.	S	U	N	Tore	+/-	Pk
1	Schärding ATSV	1	1	0	0	5:1	4	3
2	St. Aegidi	1	1	0	0	4:0	4	3
3	Aurolzmünster	1	1	0	0	2:1	1	3
4	Suben	1	0	1	0	2:2	0	1
	St. Willibald	1	0	1	0	2:2	0	1
	St. Agatha	1	0	1	0	2:2	0	1
	Wesenufer	1	0	1	0	2:2	0	1
8	Eggerding	1	0	1	0	1:1	0	1
	Schardenberg	1	0	1	0	1:1	0	1
10	Prambachkirchen	0	0	0	0	0:0	0	0
11	SV Grieskirchen Juniors	1	0	0	1	1:2	-1	0
12	Michaelnbach	1	0	0	1	1:5	-4	0
13	Enzenkirchen	1	0	0	1	0:4	-4	0

2. Westnord Reserve

Rang	Mannschaft	Sp.	S	U	N	Tore	+/-	Pk
1	Grieskirchen	1	1	0	0	4:1	3	3
2	Michaelnbach	1	1	0	0	4:2	2	3
3	Schardenberg	1	1	0	0	3:1	2	3
4	St. Willibald	1	1	0	0	2:0	2	3
	St. Aegidi	1	1	0	0	2:0	2	3
6	St. Agatha	1	1	0	0	2:1	1	3
7	Prambachkirchen	0	0	0	0	0:0	0	0
8	Suben	1	0	0	1	1:2	-1	0
9	Schärding ATSV	1	0	0	1	2:4	-2	0
10	Eggerding	1	0	0	1	1:3	-2	0
11	Enzenkirchen	1	0	0	1	0:2	-2	0
	Wesenufer	1	0	0	1	0:2	-2	0
13	Aurolzmünster	1	0	0	1	1:4	-3	0

1. Runde KM

Wesenufer : St. Willibald	2:2 (2:0)
Schärding ATSV : Michaelnbach	5:1 (2:1)
Schardenberg : Eggerding	1:1 (1:1)
Enzenkirchen : St. Aegidi	0:4 (0:2)
St. Agatha : Suben	2:2 (0:0)
SV Grieskirchen Juniors : Aurolzmünster	1:2 (0:0)

1. Runde Reserve

Wesenufer : St. Willibald	0:2 (0:1)
Enzenkirchen : St. Aegidi	0:2 (0:2)
Schardenberg : Eggerding	3:1 (2:0)
Grieskirchen : Aurolzmünster	4:1 (1:1)
St. Agatha : Suben	2:1 (1:1)

In der Hinrunde der letzten Saison trennte man sich wie folgt:

06.09.2020 Suben : Prambachkirchen 2:3 (0:2)

Die neue Kollektion jetzt unter dem Reiter **Shop** auf unserer Homepage www.u-prambachkirchen-fussball.at bestellen.

Hallo und Herzlich Willkommen auf der Leopold Neumair Sportanlage in Prambachkirchen!
Ein besonderer Gruß gilt natürlich unseren heutigen Gästen aus Suben

Viel wurde geredet, diskutiert, geschrieben und gelesen über das leidige Thema Corona. Doch auf den Fußball bezogen ist das Thema eigentlich nur frustrierend, da die letzten beiden Meisterschaften nicht fertig gespielt werden konnten.
Der Fußballverband fand nach der ersten Annullierung der Meisterschaft 2019/20 für die Saison 2020/21 wieder keine bessere Lösung, als die Meisterschaft erneut zu streichen.

Deshalb und auch aufgrund der Tatsache, dass man es sowieso nicht mehr ändern kann, möchten wir nun wieder optimistisch in die Zukunft blicken und wären froh, wenn uns die Regierung dieses Jahr die Meisterschaft beenden lässt, denn der Verband hat vermutlich noch immer keine Lösung sollte es erneut zu einem Lockdown kommen.

Natürlich ist das Ziel für uns in der diesjährigen Meisterschaft nicht recht viel anders, als in den beiden davor. Lesen Sie dazu mehr bei der Vorstellung unseres neuen Trainers einige Seiten weiter.

Auch Infrastrukturmäßig tut sich einiges bei uns im Verein, bekommen wir doch ein komplett neues Vereinsheim! Mehr dazu ebenfalls auf den folgenden Seiten.

Neues Jahr, neues Team, neuer Angriff

Kurz nachdem das gemeinsame Trainieren auf dem Platz wieder erlaubt war, nahm man am 21. Mai und unter neu zusammengestelltem Trainerteam – übernahm doch im Frühjahr Stefan Pointner das Trainerzepter – den Trainingsbetrieb wieder auf. Anfangs wurden zwei Einheiten pro Woche abgehalten und nach der langen Pause ohne Fußball lag der Fokus ganz klar auf dem Aufbau des Fitnesszustandes der Spieler und der Ballbehandlung. Mit Mitte Juni startete man dann direkt in die „richtige“ Vorbereitung für die Saison und somit wurde auch in der Regel dreimal pro Woche trainiert. Des Weiteren wurden auch insgesamt 10 Aufbauspiele abgehalten und mit einer Ausnahme konnten auch alle gewonnen werden. Die Ergebnisse darf man aber auf keinen Fall überbewerten, schwankten doch die Leistungen zwischen den einzelnen Spielen sehr. Positiv zu erwähnen ist durchaus der Gewinn der Schaunburg Trophy, die durch einen 1:0 Erfolg im Finale über den UFC Eferding erstmalig nach Prambachkichen ging.

Wir Trainer wissen natürlich, dass man ohne Teambewusstsein, Disziplin, Mut, Zielstrebigkeit und Respekt im Fußball nichts erreichen kann, umso schöner ist es zu wissen, dass unsere Spieler diese Tugenden – sei es im Training oder bei den Spielen – jedes Mal auf den Platz bringen. Gemeinsam haben wir uns in dieser Saison wieder große Ziele gesteckt und wenn jeder von uns weiter so hart arbeitet, sind wir uns sicher, dass wir diese Ziele auch erreichen werden.
Wir freuen uns schon auf den Meisterschaftsauftakt.

Trainer Stefan und Co-Trainer Hannes

Aufbauzeit

Unser neuer Trainer Stefan Pointner

Seine Trainerkarriere begann bei seinem Heimatverein UFC Hartkirchen bereits im Nachwuchs.
Als Spieler spielte er aktiv bis zu seinem 35. Lebensjahr und das fast ausschließlich in Hartkirchen.
Parallel zum Einsatz in der Kampfmannschaft trainierte er schon damals die U8.
Nebenbei absolvierte er auch noch die Trainerausbildung für den KM-Bereich, anschließend dauerte es nicht lange und nach einer Trainerentlassung wurde er gefragt, ob er nicht die KM in Hartkirchen übernehmen wolle. Das war dann von 1990 bis 1993 anschließend war er von 1993 bis 1997 unter Trainer Alois Fischbauer nochmals als Spieler aktiv.

Weitere Trainerstationen:

1997 – 1999 SK Kleinzell
1999 – 2001 Union St. Agatha
2001 – 2003 Union Feldkirchen a.d.D.
2003 – 2005 Union Hartkirchen
2006 – 2007 Union Altenfelden
2008 – 2010 Union Stroheim
2011 – 2012 SK Eferding/Fraham
2012 – 2016 SV-Aschach (und parallel U16 in Feldkirchen a.d.D.)
2017 – 2018 Union Feldkirchen a.d.D.
2018 – 2020 UFC Hartkirchen
2021 – Prambachkirchen

Einige Worte unseres neuen Trainers

Mit meiner aktuellen Mannschaft bin ich sehr zufrieden. Tolle Spieler, super Trainerteam, super Vorstand, geile Zuseher und eine super Infrastruktur.

Die Erwartungshaltung ist sehr hoch und wir als Team wollen gemeinsam, ohne zu großen Druck, versuchen diese Ziele zu erreichen.

Steckbrief Mani

Neubau Vereinsheim

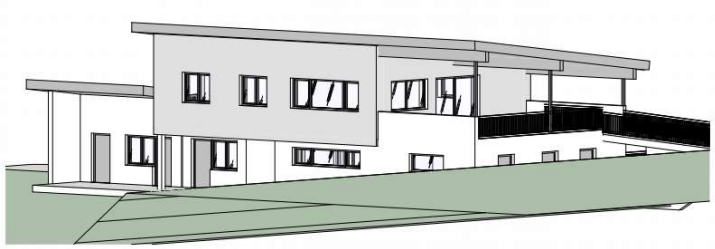

Unser in die Jahre gekommenes Vereinsheim wird diesen Herbst abgerissen und komplett neu gebaut. Nicht nur, dass das jetzige Gebäude mit seiner Gebäudeinstallation (Elektrik, Wasser, Heizung usw.) nicht mehr zeitgemäß ist, finden sich auch immer mehr Schimmelstellen und es stellt deshalb auch ein gesundheitliches Risiko dar.

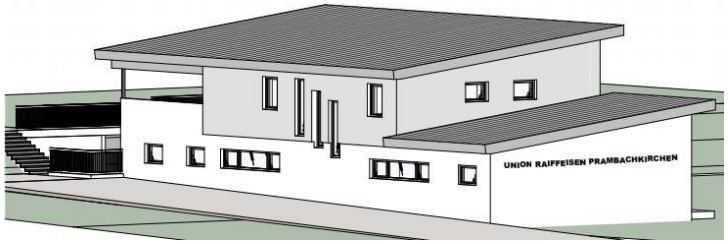

Deshalb finden diese Herbstsaison auch die ersten 6 Spiele zu Hause statt und die letzten 7 auswärts. Im Frühling ist es dann genau umgekehrt – die ersten 6 auswärts und die letzten 7 daheim. So entsteht ein Zeitfenster von 27.9.2021 bis 6.5.2022 um den Umbau zu bewerkstelligen.

Einige Highlights des neuen Vereinsheims:

- 4 Kabinen (2 Heim und 2 Auswärts)
- Das Gebäude wird zweistöckig
- Von der Kantine und der daran anschließenden Terrasse im 2.Stock, ist ein direkter Blick und Zugang auf das Hauptfeld möglich

Natürlich brauchen wir für den Bau und den Abriss so viele Helfer wie möglich, um die Kosten niedrig zu halten.
Möchtest du einen Beitrag dazu leisten und uns für einen Tag oder vielleicht sogar länger deine Arbeitskraft zur Verfügung stellen dann melde dich bitte bei unserem
Sektionsleiter Walter Pils
Tel. Nummer: 0660 4300484
E-Mail: Seili1987@gmx.net
Dies ist noch keine Verpflichtung! Du wirst lediglich in eine Liste mit möglichen Helfern aufgenommen.

Neubau Vereinsheim

Erdgeschoss 174,24m2

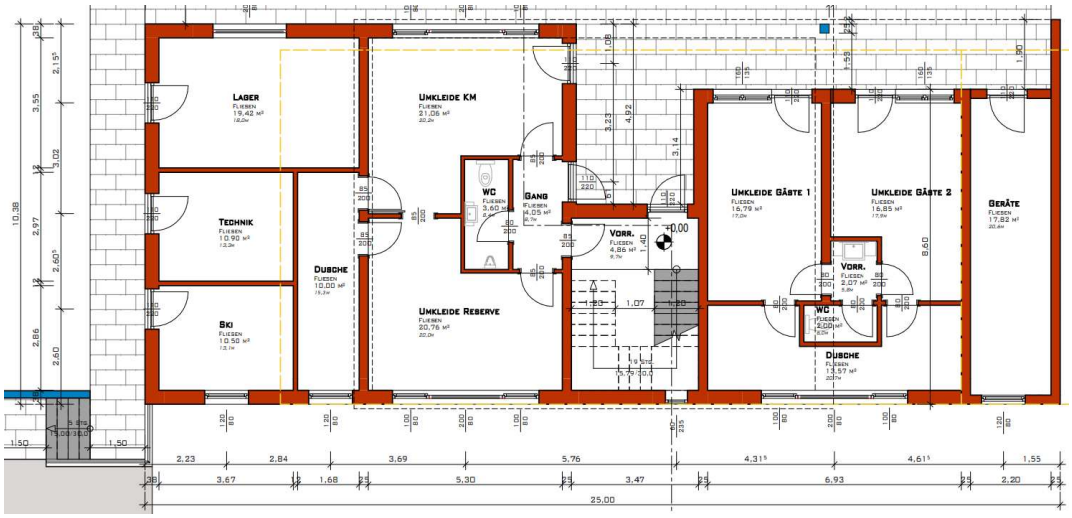

Obergeschoss 99,92m

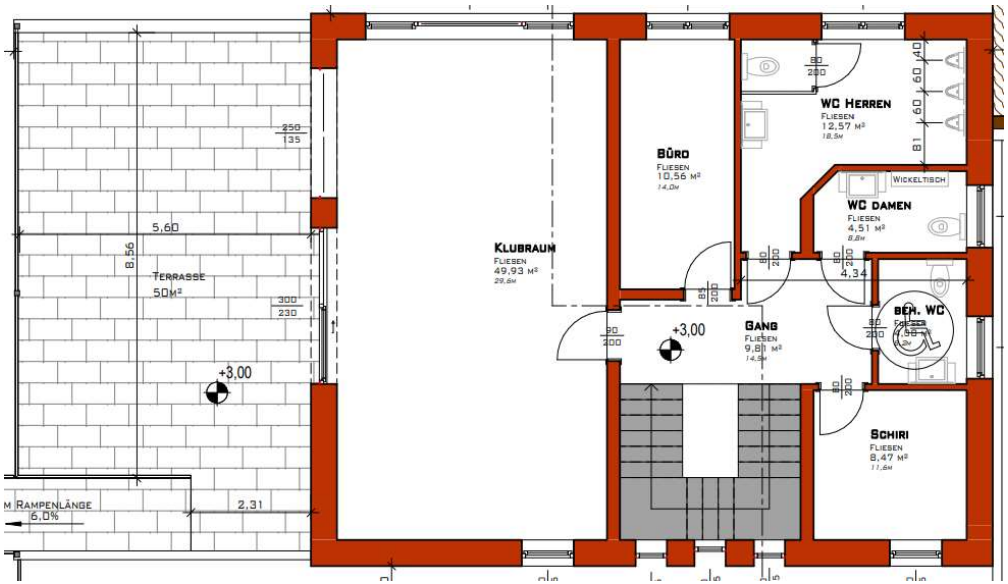

Nachwuchs

Die Nachwuchsmeisterschaft beginnt am Wochenende vom Freitag 3.9. bis Sonntag 5.9. Hier möchten wir euch kurz die diesjährigen Nachwuchsmannschaften unseres Vereins vorstellen.

Minis/U7
Trainer: Daniel Leßlhumer und Christofer Rogy
Trainingszeiten: Dienstag 17:30 Uhr
Modus Minis: Hier geht es um den Spaß an der gemeinsamen Bewegung mit Freunden und es finden noch keine Spiele statt
Modus bei der U7: Ab 4.9. findet jedes zweite Wochenende ein Turnier mit je 4 Mannschaften statt – insgesamt gib es 4 Turniere

U9
Trainer: Kevin Ferchhumer und Sebastian Peham
Trainingszeiten: Dienstag & Freitag 17:15 Uhr
Modus: 6 Mannschaften bestreiten eine Hin- und Rückrunde – insgesamt 10 Spiele

U12
Trainer: Mario Rogy, Ralph Tikal, Markus Eschlböck, Daniel Aichinger
Trainingszeiten: Dienstag & Donnerstag 16:45 Uhr
Modus: 10 Mannschaften und jeder spielt einmal gegen jeden – insgesamt 9 Spiele

U14
Trainer: Marvin Henetmair, Markus Gföllner
Trainingszeiten: Montag 17:30 (in Stroheim) & Mittwoch 17:30 (in Prambachkirchen)
Modus: 6 Mannschaften bestreiten eine Hin- und Rückrunde – insgesamt 10 Spiele

U15
Trainer: Richard Hofmann, Klaus Hofmann
Trainingszeiten: Montag 17:30 (in Stroheim) & Mittwoch 17:30 (in Prambachkirchen)
Modus: 10 Mannschaften und jeder spielt einmal gegen jeden – insgesamt 9 Spiele

U17 verstärkt die Mannschaft der KM/Res

Unsere älteste Nachwuchsmannschaft wurde zu Beginn dieser Saison (Aufbauzeit) vollständig in den Erwachsenenbereich überführt.
Die Jungs haben sich in den letzten Jahren sehr gut entwickelt und sind nun bereit, den Schritt vom Jugendfußball in den Erwachsenenfußball zu gehen.
Der Kader der vormaligen SPG U17 mit Stroheim setzte sich wie folgt zusammen:

- 6 Stroheimer
- 16 Prambachkirchner

Leider hat uns im Sommer Simon Pühringer Richtung Neukirchen verlassen.
Simon wir danken dir auch auf diesem Wege noch einmal für deinen Einsatz in unserem Verein und wünschen dir alles Gute!

Zwei weitere Spieler wurden auf deren Wunsch verliehen, um einerseits noch Spielpraxis im Jugendfußball zu sammeln und andererseits mehr Spielzeit zu bekommen.

Da die restlichen U17 Spieler die Aufgabe sich in der KM und Reserve zu behaupten sehr ernst nehmen, kann man auch an der Trainingsbeteiligung von - im Durschnitt – 6 ehemaligen U17 Spielern sehen!

Der Vorstand/die Nachwuchsleitung und die Trainer der KM/Res wünschen sich weiterhin ein solches Engagement!

Für mehr Infos zur Union Prambachkirchen

besuchen Sie doch unsere Homepage

www.u-prambachkirchen-fussball.at

oder folgen Sie uns auf

Facebook oder Instagram